

Arquitecto
Juan Pablo Rosales Tinoco
Viceministro del Patrimonio Cultural y Natural
Su Despacho

Estimado Arquitecto Rosales:

De la manera más atenta me dirijo a usted con el propósito de presentarle mi informe de actividades mensuales conforme a lo estipulado en el **Contrato Administrativo por Servicios Técnico Profesionales Número 37-2015**, aprobado mediante el acuerdo ministerial **Número 17-2015** correspondiente mes de septiembre de 2015 y para cobro de mis honorarios estoy presentando la Factura Serie A y correlativo 000023.

Actividades Realizadas:

C.- Implementación de medidas de conservación preventiva de los bienes culturales de la colección del MUNAE:

- Se continúa en la limpieza preventiva de las vitrinas de la colección permanente del museo, con atención especial en las salas Preclásico y Clásico I del MUNAE, bajo la supervisión de la dirección del museo.
- Se realiza limpieza superficial mecánica a varias piezas de la colección permanente resguardadas en la bodega del MUNAE, bajo la coordinación de la dirección del museo.

O.- Otras actividades que la dirección del MUNAE le requiera.

- Se realizó supervisión de embalaje y traslado de piezas en resguardo del MUNAE según nota de Comisión No. DTMCC-42-

2015/Eva de fecha 18 de agosto de 2015, Hacia el Museo Regional Mundo Maya de la Aldea San Miguel, Municipio de Flores departamento de Peten, bajo la coordinación de la dirección del museo.

Resultados:

- Se continúa con la limpieza preventiva de las vitrinas de la colección permanente del museo, con atención especial en sala del Clásico, bajo la supervisión de la dirección del museo.



- Se realizó limpieza superficial mecánica con brocha de cerdas suaves a las piezas de la colección Kaminaljuyu resguardadas en la bodega MUNAE, bajo la coordinación de la dirección del museo.

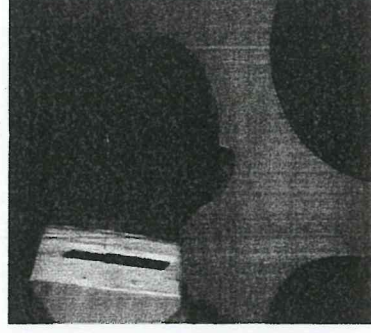
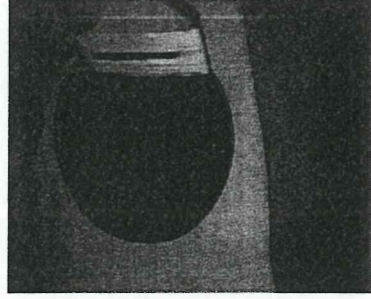

- Se colaboró en la supervisión de embalaje y traslado de 400 piezas de la bodega de almacenaje del MUNAE, mismas que se trasladaron para su resguardo, hacia el Museo Regional Mundo

Maya de la Aldea San Miguel del Municipio de Flores
departamento de Peten, bajo la supervisión de la dirección del
Museo.

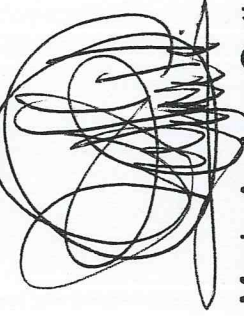

Mario Andrez Gutiérrez Hernández.



Vo. Bo.
Licenciada Maribel Ramírez
Directora a.i
Museo Nacional de Arqueología y Etnología

